

ABS/ESP Bremsensteuergeräte (5.3/5.7)

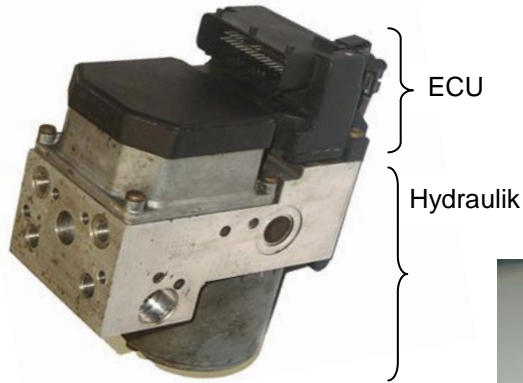

Kriterien: -

- unvollständig / zerlegt
- mechanische Beschädigung
- Korrosion
- nicht identifizierbar

Kriterium: unvollständig / zerlegt



ECU kann noch auf der Hydraulik montiert sein
→ zulässig

Generation 5.3 existiert mit Plastik- und Alugehäuse



Magnetspulen werden von der Plastikabdeckung nicht geschützt
→ unzulässig



Magnetspulen werden von der Plastikabdeckung in der richtigen Position zusammengehalten und vor Beschädigungen geschützt
→ zulässig

Kriterium: mechanische Beschädigung



Magnetspulen sind verbogen oder
beschädigt
→ unzulässig





Plastikgehäuse nicht beschädigt,
keine tiefen Kratzer

→ zulässig



Beschädigungen oder tiefe Kratzer
am Plastikgehäuse

→ unzulässig



Konnektor beschädigt, verbogene
oder abgebrochene Pins
→ unzulässig

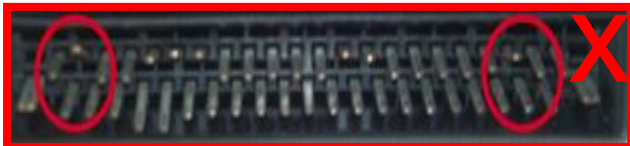

Beschädigungen am Befestigungsloch
→ unzulässig

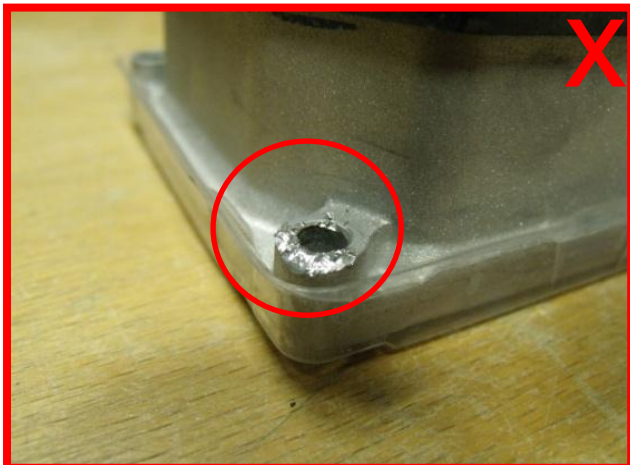

Kriterium: nicht identifizierbar

Reihenfolge der Identifizierung:

- OE-Nummer auf dem Teil

