

Verteilerpumpe VE, VP



Kriterien:

- unvollständig/zerlegt
- mechanische Beschädigung
 - an Gehäuse oder Gewinde
- Beschädigung der Kabel
- Beschädigung der elektrischen Anschlüsse
- Korrosion / Lackierung / Oxidation
- nicht identifizierbar

Kriterium: unvollständig / zerlegt



Rückgabe mit und ohne Mutter → zulässig

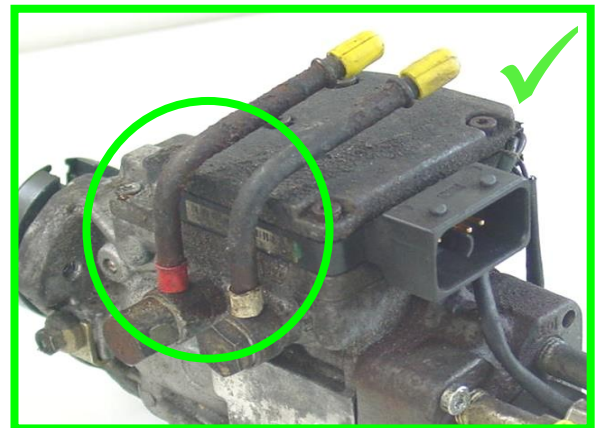
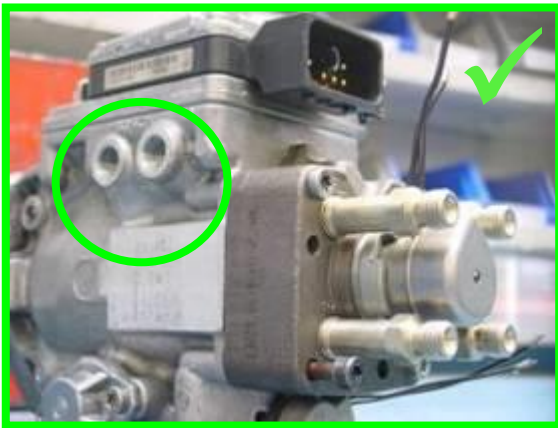

Rückgabe mit und ohne Überstromventile → zulässig
(Hinweis: Verschlussstopfen anbringen / Back in Box)

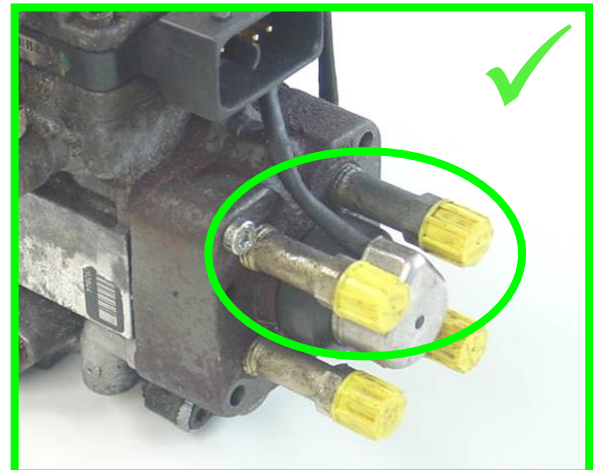
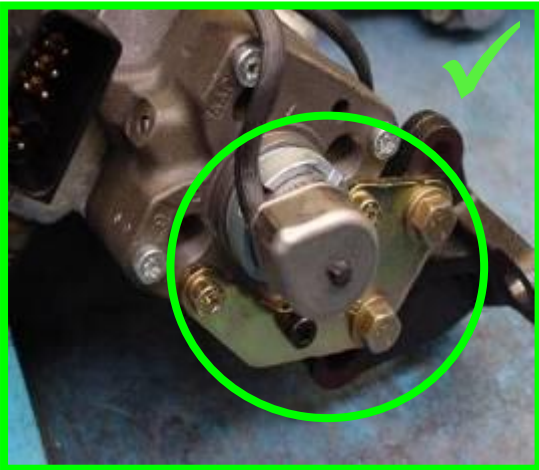

Rückgabe ohne Rohranschlüsse → zulässig

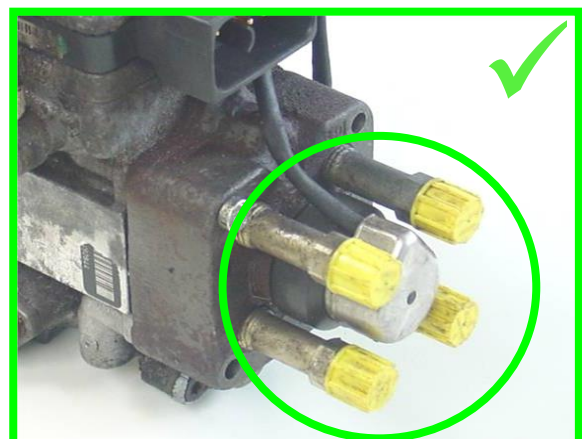
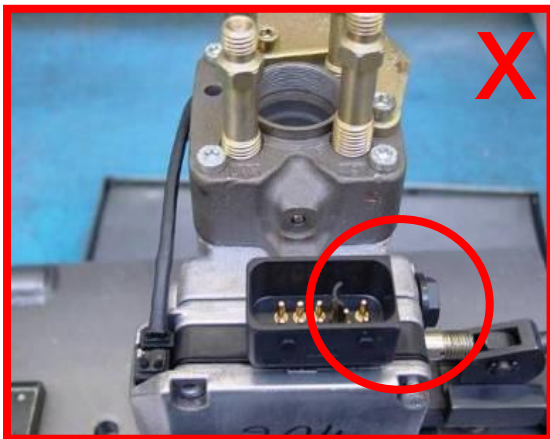

Rückgabe ohne DMV11 → unzulässig

Kriterium: mechanische Beschädigung



Beschädigung am Gehäuse → zulässig



Beschädigung an Gewinde → zulässig

Kriterium: Beschädigung der Kabel

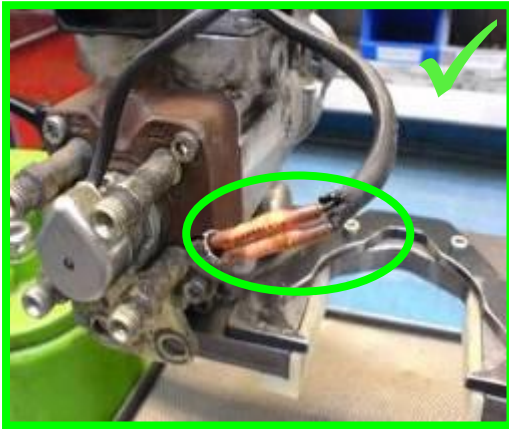

Beschädigungen am Kabel wie z.B. abgerissen, durchgeschnitten oder notdürftig repariert → zulässig



Kabel gecrimpt → zulässig

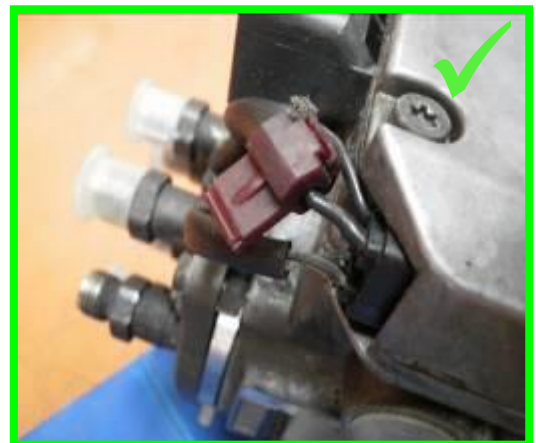

Kabel getunt → zulässig



Kabel am DMV 10 beschädigt → zulässig

Kriterium: Beschädigung an elektrischen Anschlüssen



Stecker abgebrochen → zulässig



Pins beschädigt → zulässig



Stecker leicht beschädigt max 2mm → zulässig

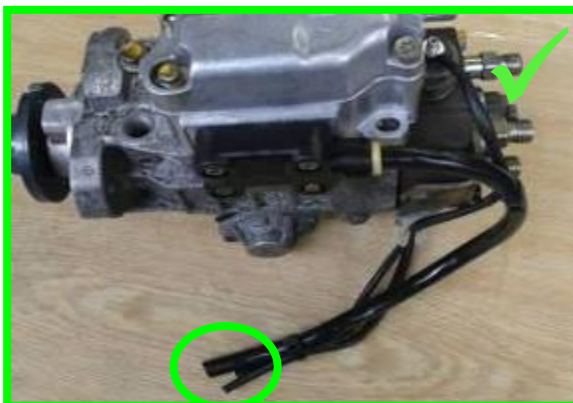

Anschlüsse fehlen → zulässig



Anschlüsse defekt → zulässig

Kriterium: Korrosion / Oxidation



Korrosion → zulässig



Oxidation → zulässig



Lackierung → zulässig

Kriterium: nicht identifizierbar



Beschriftung der Erzeugnisse mit Schlagbuchstaben / Elektrograviergerät:
nicht originale Bosch Erzeugnisbenummerung
→ unzulässig