

Erzeugnisgruppe: Lenkgetriebe elektrisch

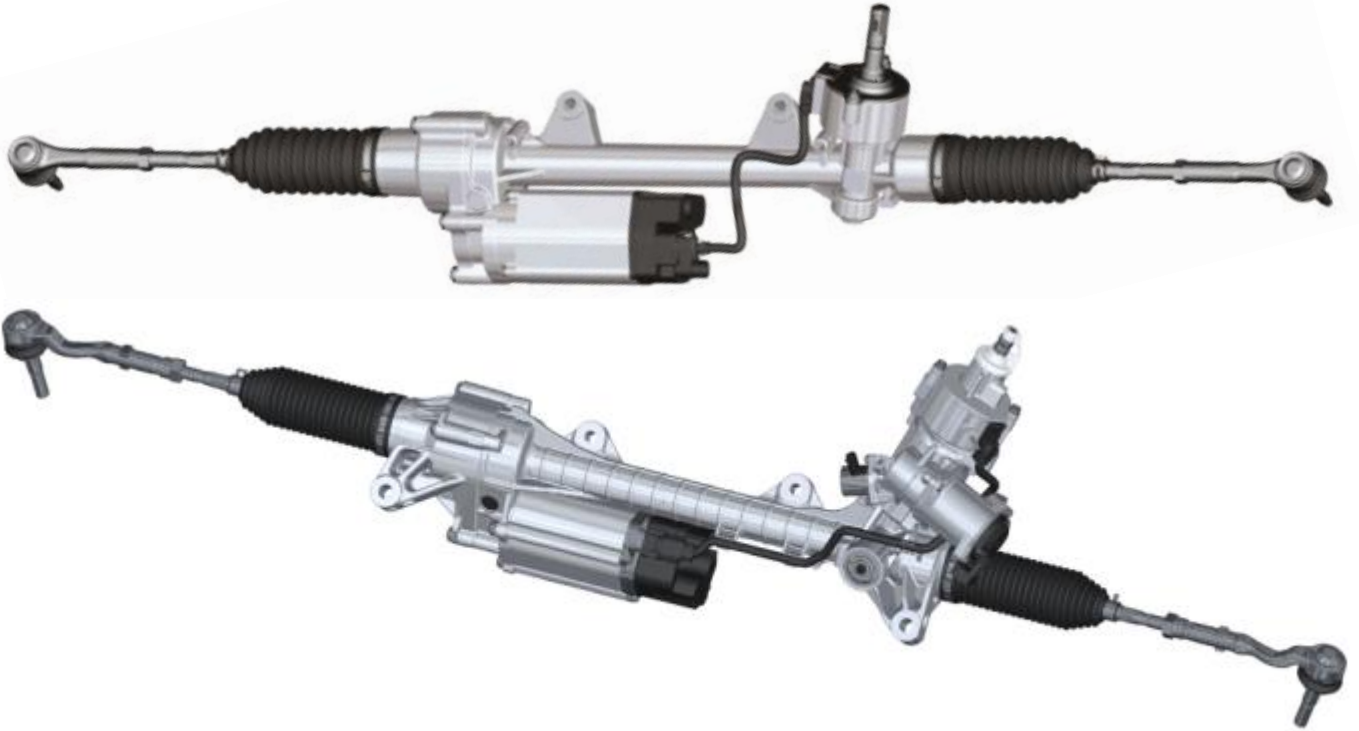

Kriterien:

- Unfallschaden
- unvollständig / zerlegt (teildemontiert / unvollständig)
- mechanische Beschädigung
- Steckerbruch
- Fremdreparatur
- nicht identifizierbar

Rote Umrandung → unzulässig

Grüne Umrandung → zulässig

Kriterium: Unfallschaden



Spurstangen hängen im gleichen Winkel
→ zulässig



Spurstangen geknickt, verbogen
oder hängen in unterschiedlichem
Winkel
→ unzulässig

Kriterium: mechanische Beschädigung

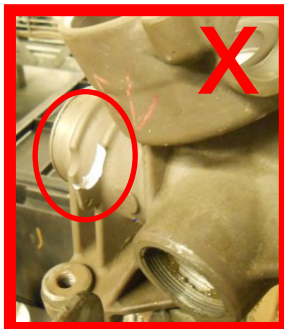

Gehäuse beschädigt

→ unzulässig



Verzahnung beschädigt → unzulässig



Kunststoffdeckel beschädigt → zulässig

Kriterium: Steckerbruch

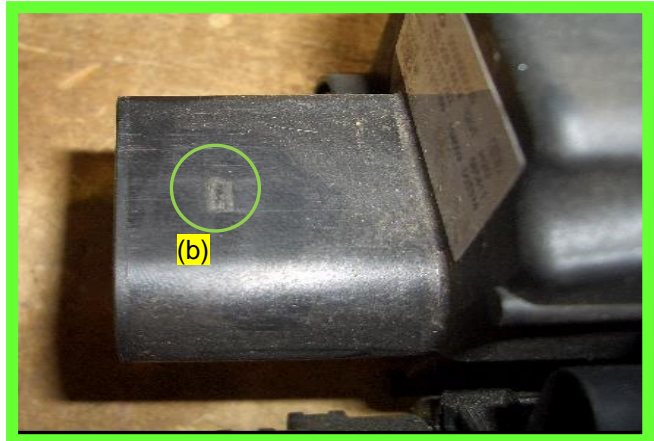
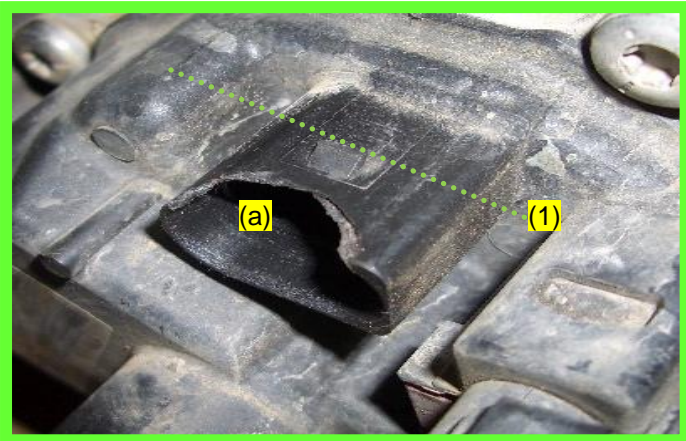
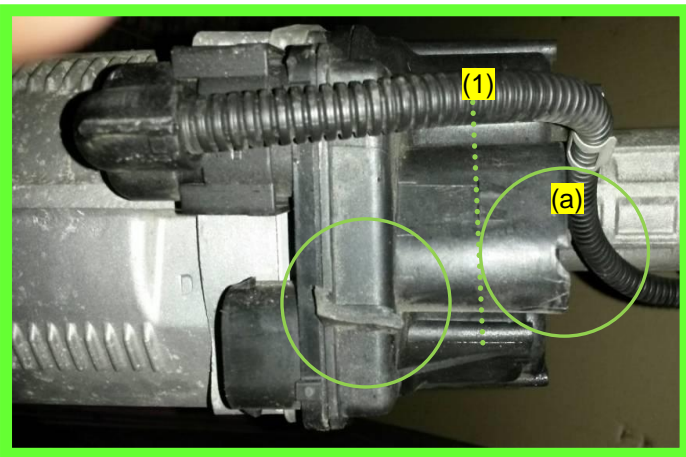

Steckerbruch (a) oberhalb der Bruchlinie (1)
abgebrochener Rastnase (b)

→ zulässig
→ zulässig

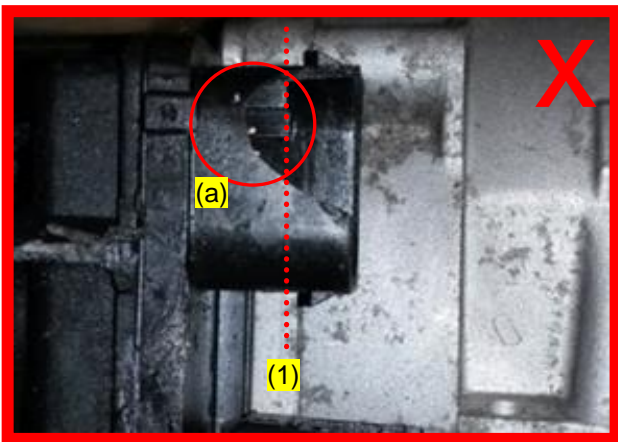
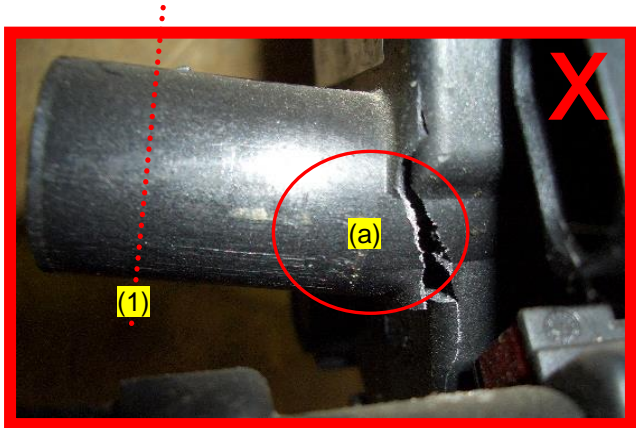
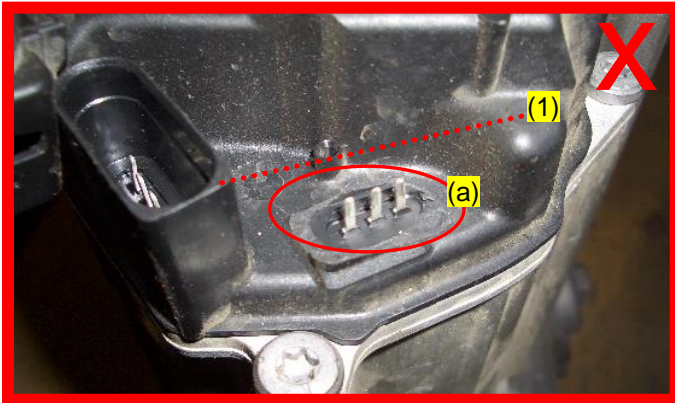

Steckerbruch (a) + (b) unterhalb der Bruchlinie (1) → unzulässig

Kriterium: Fremdreparatur



abgebrochene oder geschweißte Spurstangen → unzulässig

Kriterium: nicht identifizierbar

Reihenfolge der Identifizierung:

- Hersteller-Nummer auf dem Teil oder
- Austauschnummer (z.B. beginnend mit 78...) auf dem Teil oder
- Austauschnummer (z.B. beginnend mit 78... oder KS...) auf der Box